

# Kopfschmerz / Gesichtsschmerz

Stand September 2021

Kopfschmerz ist ein häufiges Leitsymptom mit vielfältigen Ursachen. Meist können uns Lokalisation, Charakter, charakteristische Begleiterscheinungen (Aura, Prodromalsymptome), zeitliche Muster (Cluster), Auslöser und natürlich Vorerkrankungen wie arterielle Hypertonie oder endokrinologische Erkrankungen helfen. In der Bildgebung suchen wir vor allem nach einer Raumforderung, aber auch nach Entzündungen, Gefäßmissbildungen, Hypophysenadenomen oder Ähnlichem. Gesichtsschmerz ist ebenfalls ein wichtiges Leitsymptom, hinter dem sich neben einfachen Ursachen wie einer Nasennebenhöhlenentzündung auch neurovaskuläre Kompressionssyndrome, Meningeome/Neurinome der Schädelbasis oder Affektionen des Kauapparates (Kiefergelenksarthrose, Diskusluxation) verbergen können.

Aufgrund der besseren Weichteildifferenzierung und fehlenden Strahlenbelastung insbesondere für die Augenlinse ist die MRT üblicherweise Methode der Wahl. Präoperative Untersuchungen der Nasennebenhöhlen und Dünnschichtuntersuchungen der Felsenbeinstrukturen rechtfertigen eine Computertomographie.



Aktiviert Arthrose Kiefergelenk Fluorid-PET/CT

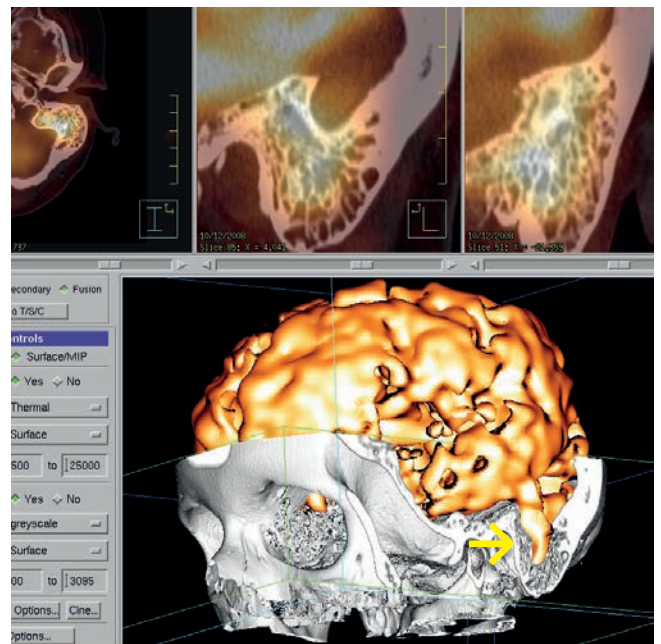

Mastoiditis links FDG-PET/CT

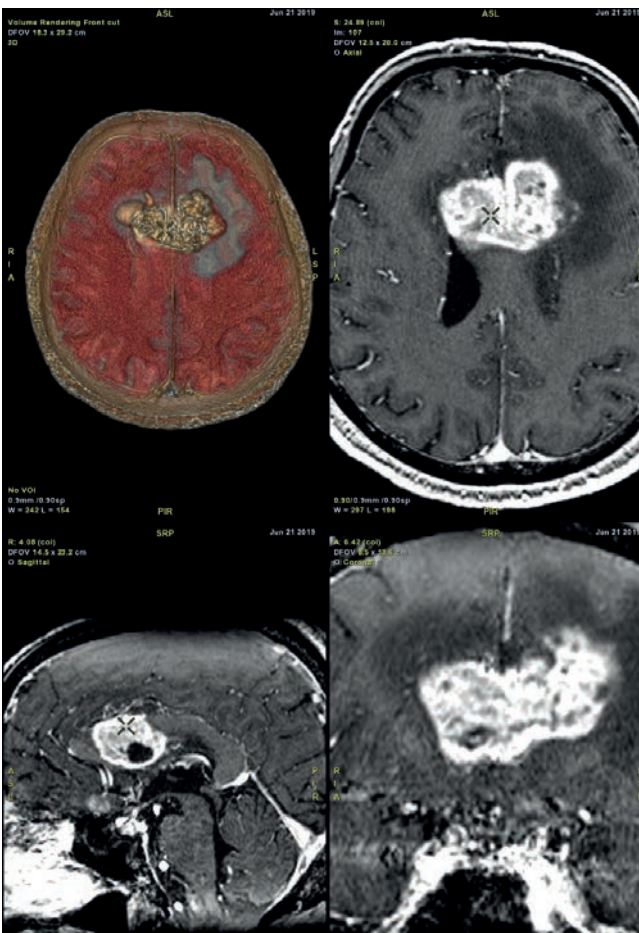

Lymphom des Gehirns MRT T1KM VR

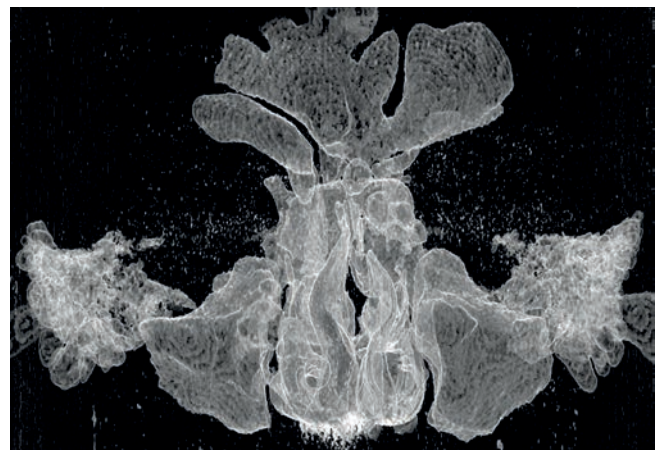

Nasennebenhöhlen CT Pneumatogramm ap

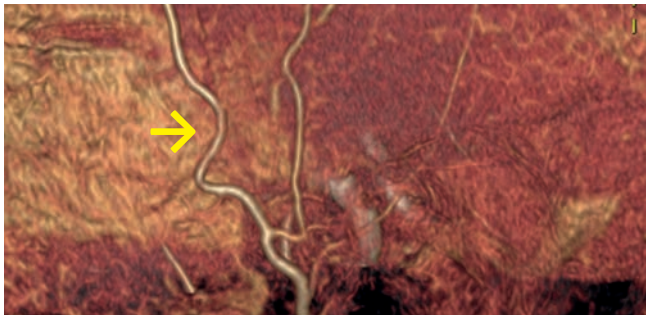

Ausschluss Arteriitis temporalis 3D TOF MR-Angio ohne KM



Glioblastomrezidiv MRT T1KM

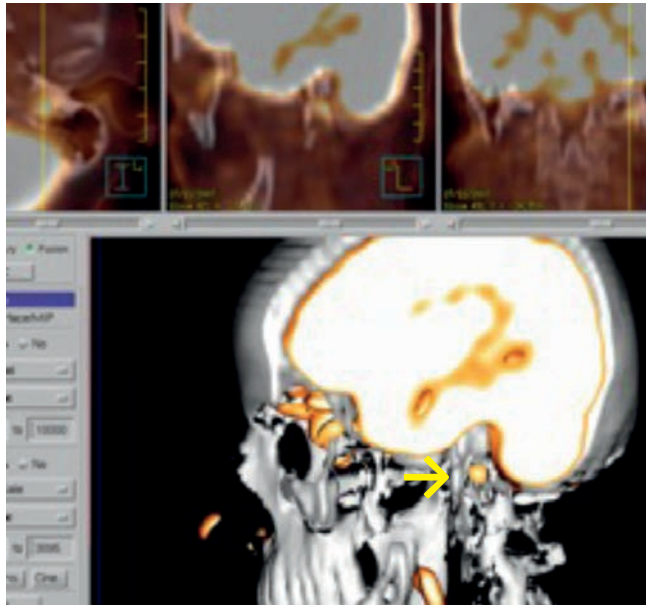

Glomus jugulare Tumor

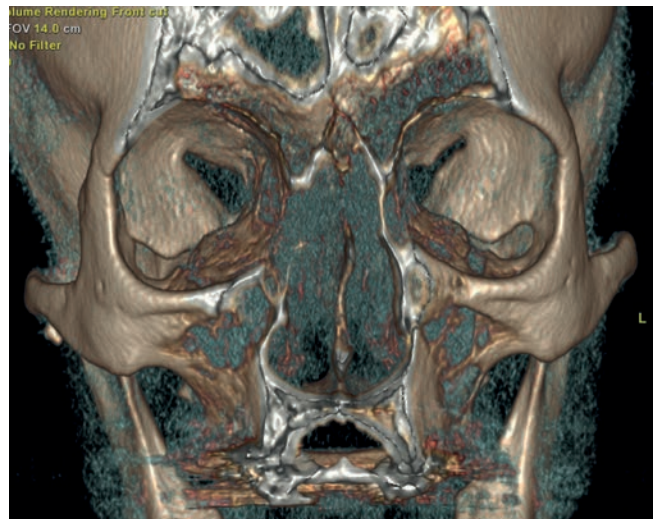

Polyposis nasi CT NNH

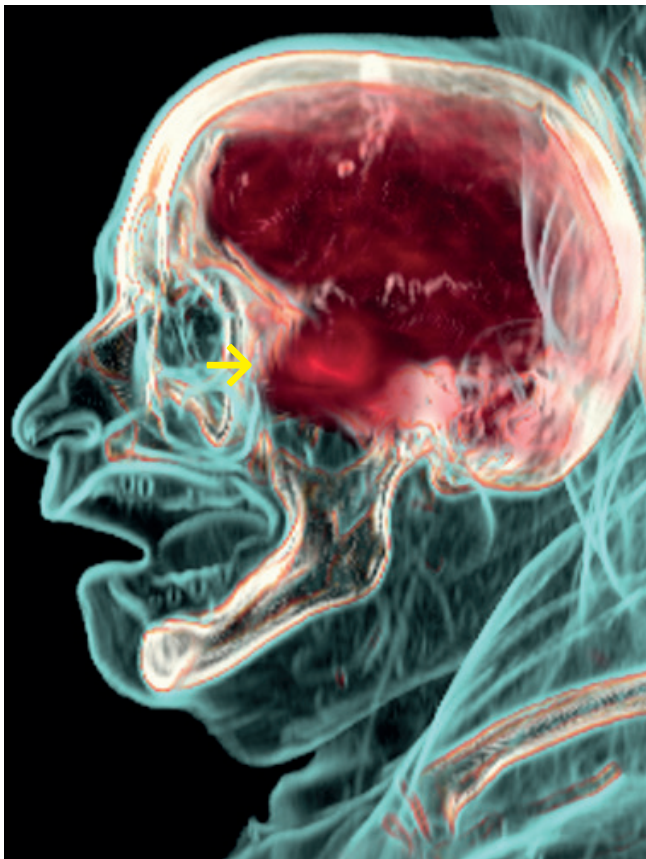

Nasopharynxkarzinom FDG-PET/CT

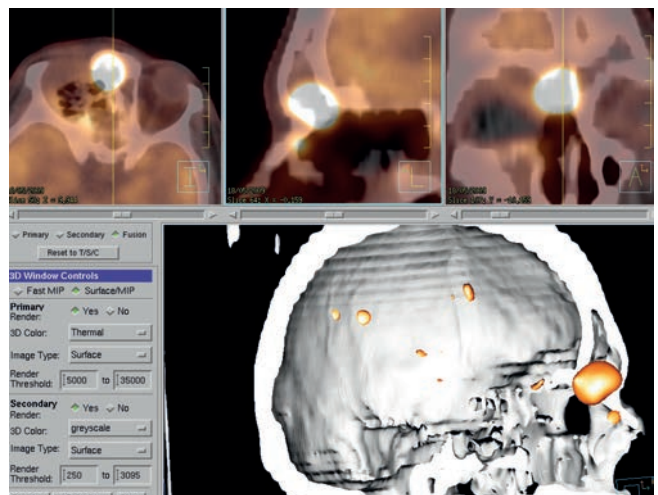

Esthesioneuroblastom FDG-PET/CT

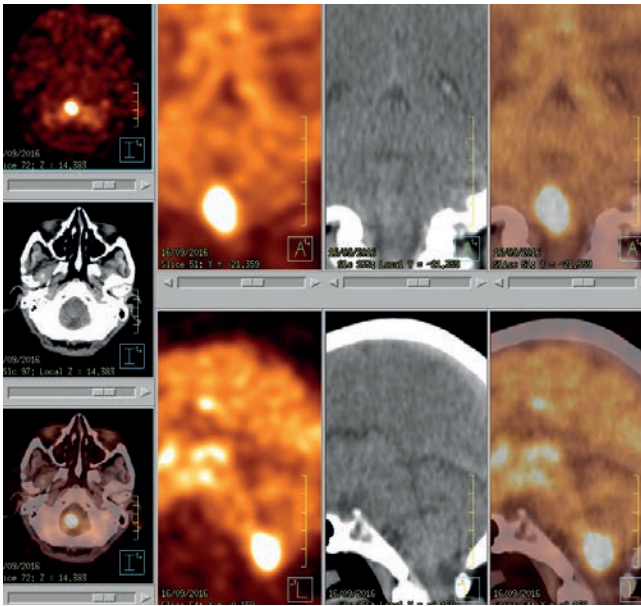

Encephalitis des Kleinhirns FDG-PET/CT

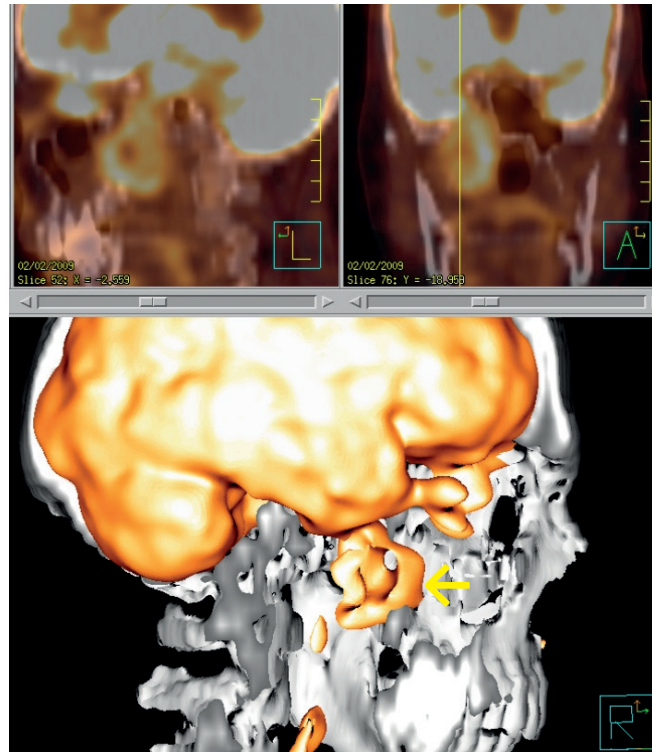

Extramedulläres Plasmozytom Nasennebenhöhle  
FDG-PET/CT

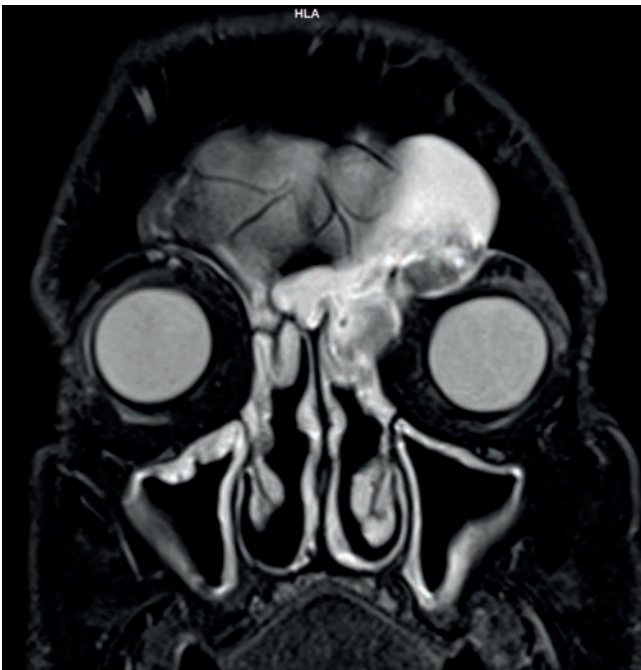

Mukozele der Ethmoidalzellen

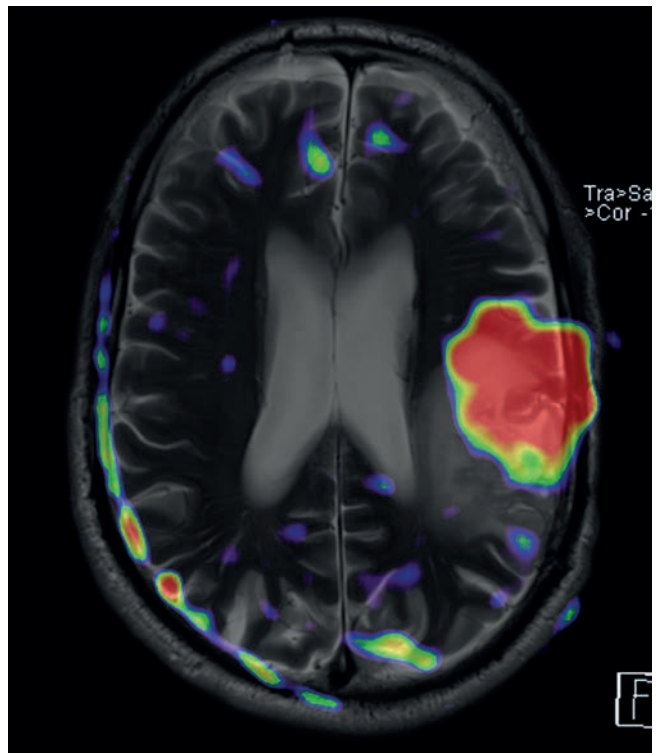

Glioblastom Rezidiv FET PET-MRT Fusion

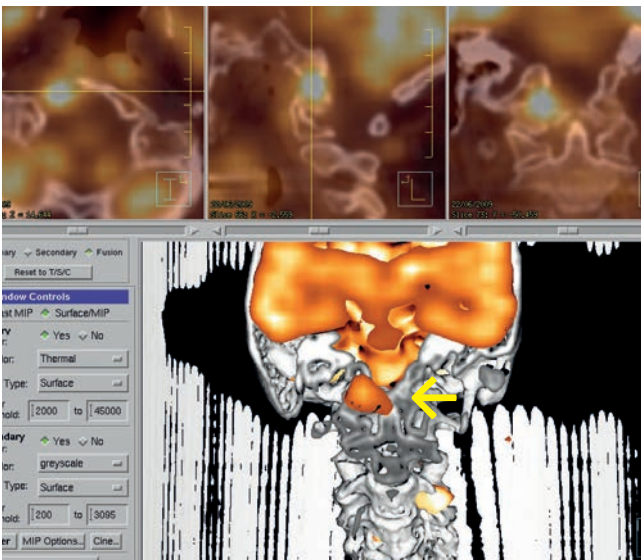

Glomus jugulare Tumor rechts FDG-PET/CT

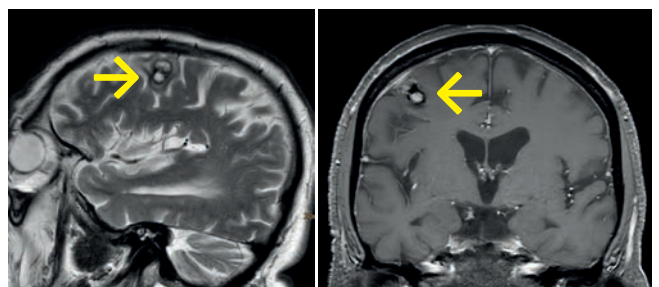

Kavernom rechts präzentral MRT

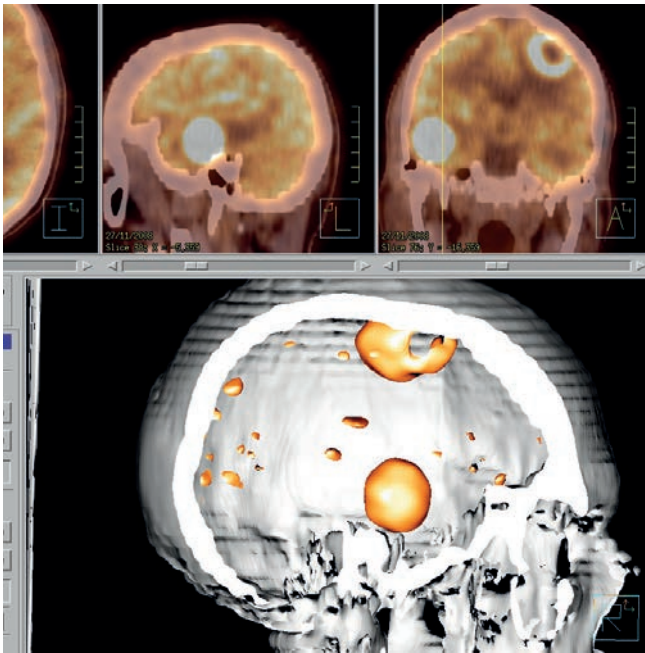

Hirnmetastase Lungenkrebs FDG-PET/CT

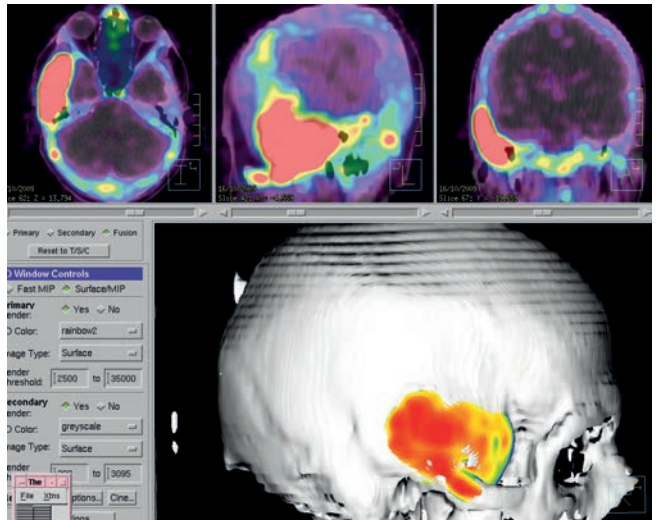

Fibroese Dysplasie dd M Paget F18 Fluorid-PET/CT

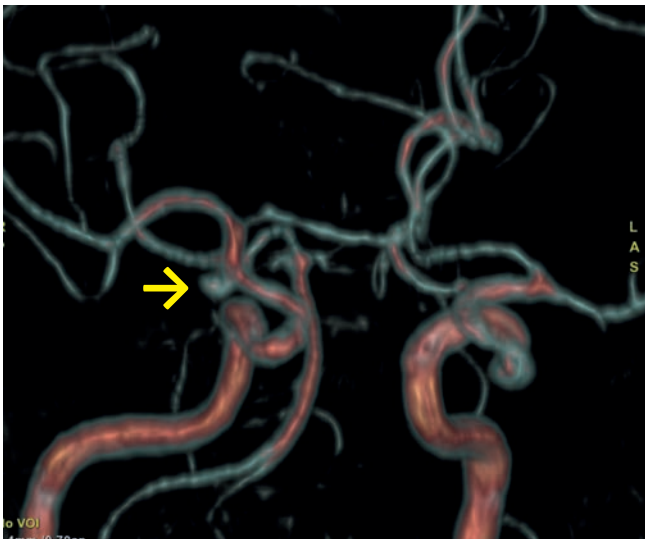

Hirnarterienaneurysma rechts 3D TOF MRA

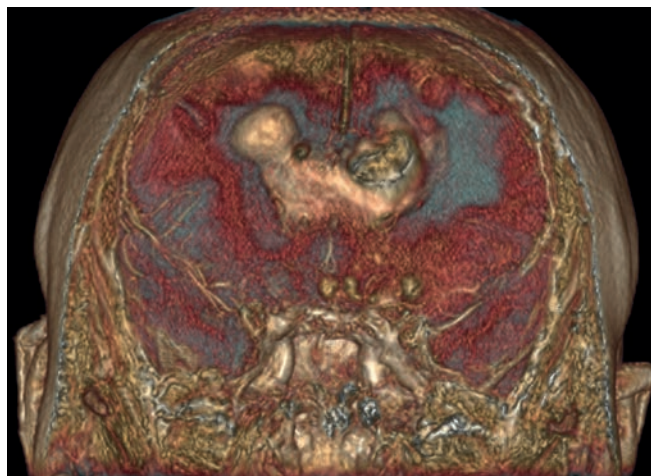

ZNS Lymphom MRT T1 mit KM VR

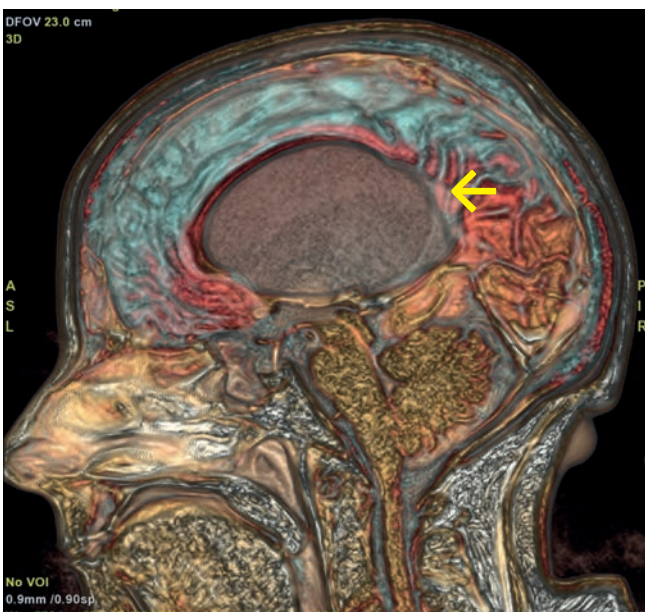

Partielle Agenesie corpus callosum MRT VR

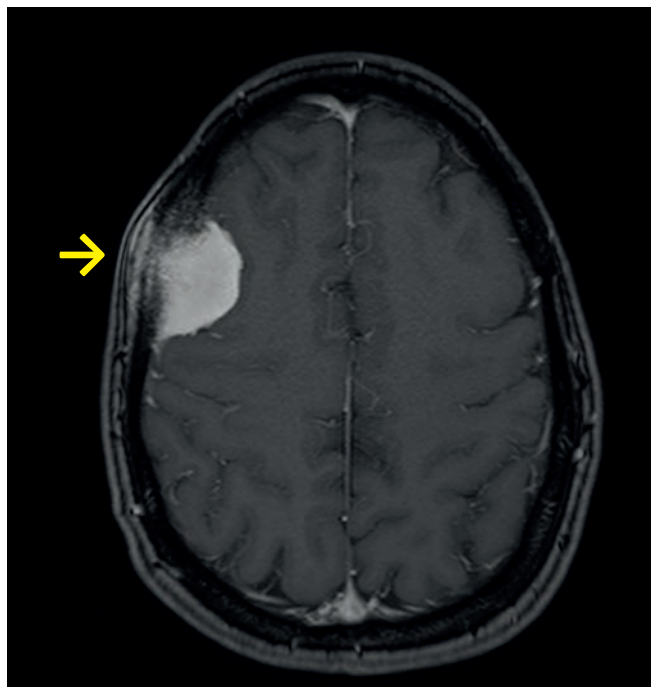

Aggressives Meningeom mit Karlottendestruktion  
MRT T1 mit KM